

**EXCMA. SRA. CONSEJERA  
CONSEJO GENERAL DE LA ABOGACÍA ESPAÑOLA**

**COMUNICACION Nº 143/2023**

Madrid, 11 de septiembre de 2023

Querida consejera y amiga:

Te informo de que el Ministerio de Justicia nos ha comunicado la interrupción del servicio debido al despliegue de una nueva versión, desde el día 29 de septiembre de 2023 a las 20:00 h hasta el 30 de septiembre de 2023 a las 00:00 h.

Adjunto comunicado y guía de novedades.

Un abrazo,



Rafael Massieu Curbelo  
Presidente de la Comisión de Innovación y  
Desarrollo Tecnológico de la Abogacía

# ¡Novedades de LexNET 5.4!





## ¡Bienvenido!

A partir de la **versión 5.4 de LexNET**, se han actualizado las funcionalidades en la web para un mejor uso de la herramienta.

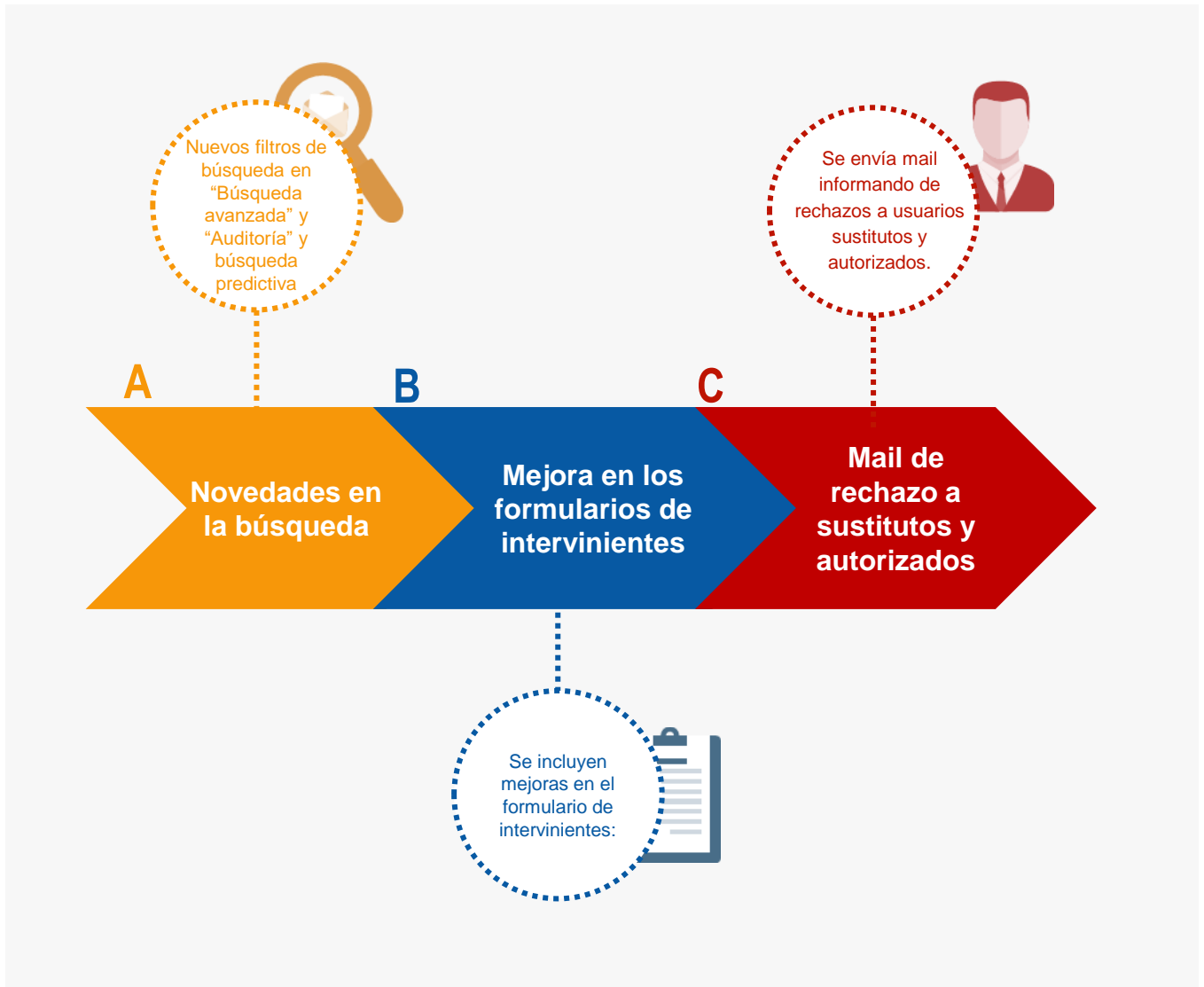

*¡Veamos cada una de ellas con detenimiento!*



## A Novedades en las búsquedas

1 Se incluyen **nuevos filtros de búsqueda** en “Búsqueda avanzada” y “Auditoría” según perfil de acceso.

1.1 **FyCE/Fiscalías:** se incluye número de atestado.

### Búsqueda avanzada

Rellene los campos con los que desee realizar su búsqueda de los mensajes de su buzón:

Número de Atestado	<input type="text"/>
Tipo Procedimiento	<input type="text"/>
Nº de procedimiento (numero/aaaa)	<input type="text"/> / <input type="text"/>
Carpetas de búsqueda	<input type="text"/> <input type="button" value="v"/> <input type="checkbox"/> Buscar en subcarpetas
Estado	<input type="checkbox"/> Pendiente <input type="checkbox"/> Aceptado <input type="checkbox"/> Rechazado <input type="checkbox"/> Repartido
Fecha inicio búsqueda(*) (dd/mm/aaaa)	<input type="text" value="20/09/2023"/> <input type="button" value="v"/> <input type="checkbox"/> Fecha Exacta
Fecha fin búsqueda(*) (dd/mm/aaaa)	<input type="text" value="20/07/2023"/> <input type="button" value="v"/>
Id LexNET	<input type="text"/>
Estado registro	<input type="checkbox"/> Leído <input type="checkbox"/> No leído <input type="checkbox"/> Descargado <input type="checkbox"/> No descargado
Tipo remitente	<input checked="" type="radio"/> Todos <input type="radio"/> Profesional <input type="radio"/> Entidad
Tipo destinatario	<input checked="" type="radio"/> Todos <input type="radio"/> Profesional <input type="radio"/> Entidad

### Auditoría administración

Rellene los campos con los que desee realizar su búsqueda de los mensajes pertenecientes a su Entidad

Número de Atestado	<input type="text"/>
Tipo de Mensaje	<input type="text"/> <input type="button" value="v"/>
Tipo Procedimiento	<input type="text"/>
Nº de procedimiento (numero/aaaa)	<input type="text"/> / <input type="text"/>
Estado	<input type="checkbox"/> Pendiente <input type="checkbox"/> Aceptado <input type="checkbox"/> Rechazado <input type="checkbox"/> Repartido
Fecha inicio (dd/mm/aaaa) (*)	<input type="text" value="20/09/2023"/> <input type="button" value="v"/> <input type="checkbox"/> Fecha Exacta
Fecha fin (dd/mm/aaaa) (*)	<input type="text" value="20/07/2023"/> <input type="button" value="v"/>
Id LexNET	<input type="text"/>
Identificador en Geiser	<input type="text"/>
Tipo remitente	<input checked="" type="radio"/> Todos <input type="radio"/> Profesional <input type="radio"/> Entidad
Tipo destinatario	<input checked="" type="radio"/> Todos <input type="radio"/> Profesional <input type="radio"/> Entidad



## A Novedades en las búsquedas

### 1.2 Hospitales: se incluye número de parte hospitalario.

#### Búsqueda avanzada

Rellene los campos con los que desea realizar su búsqueda de los mensajes de su buzón:

<b>Parte Hospitalario</b>	<input type="text"/>
Tipo Procedimiento	<input type="text"/>
Nº de procedimiento (numeración)	<input type="text"/> / <input type="text"/>
Carpetas de búsqueda	<input type="text"/> <input type="checkbox"/> Buscar en subcarpetas
Estado	<input type="checkbox"/> Pendiente <input type="checkbox"/> Aceptado <input type="checkbox"/> Rechazado <input type="checkbox"/> Repartido
Fecha inicio búsqueda(*) (dd/mm/aaaa)	<input type="text"/> <input type="text"/> <input type="checkbox"/> Fecha Exacta
Fecha fin búsqueda(*) (dd/mm/aaaa)	<input type="text"/> <input type="text"/>
Id LexNET	<input type="text"/>
Estado registro	<input type="checkbox"/> Leído <input type="checkbox"/> No leído <input checked="" type="checkbox"/> Inicargado <input type="checkbox"/> No descargado
Tipo remitente	<input checked="" type="radio"/> Todos <input type="radio"/> Profesional <input type="radio"/> Entidad
Tipo destinatario	<input checked="" type="radio"/> Todos <input type="radio"/> Profesional <input type="radio"/> Entidad

#### Auditoría administración

Rellene los campos con los que desea realizar su búsqueda de los mensajes pertenecientes a su Entidad

<b>Parte Hospitalario</b>	<input type="text"/>
Tipo de Mensaje	<input type="text"/>
Tipo Procedimiento	<input type="text"/>
Nº de procedimiento (numeración)	<input type="text"/> / <input type="text"/>
Estado	<input type="checkbox"/> Pendiente <input type="checkbox"/> Aceptado <input type="checkbox"/> Rechazado <input type="checkbox"/> Repartido
Fecha inicio (dd/mm/aaaa)	<input type="text"/> <input type="text"/> <input type="checkbox"/> Fecha Exacta
Fecha fin (dd/mm/aaaa)	<input type="text"/> <input type="text"/>
Id LexNET	<input type="text"/>
Identificador en Geiser	<input type="text"/>
Tipo remitente	<input checked="" type="radio"/> Todos <input type="radio"/> Profesional <input type="radio"/> Entidad
Tipo destinatario	<input checked="" type="radio"/> Todos <input type="radio"/> Profesional <input type="radio"/> Entidad



## A Novedades en las búsquedas

### 1.3 Auditoría (Administrador LexNET): se incluye número de expediente.

Rellene los campos con los que desee realizar su búsqueda de los mensajes pertenecientes a su Entidad

Número Expediente	<input type="text"/>
Tipo de Mensaje	Tipo de mensaje <input type="button" value="v"/>
Tipo Procedimiento	<input type="text"/>
Nº de procedimiento (numero/aaaa)	<input type="text"/> / <input type="text"/>
Estado	<input type="checkbox"/> Pendiente <input type="checkbox"/> Aceptado <input type="checkbox"/> Rechazado <input type="checkbox"/> Repartido
Fecha inicio (dd/mm/aaaa) (*)	<input type="text" value="20/08/2023"/> <input type="button" value="c"/> <input type="checkbox"/> Fecha Exacta
Fecha fin (dd/mm/aaaa) (*)	<input type="text" value="20/07/2023"/> <input type="button" value="c"/>
Id LexNET	<input type="text"/>
Identificador en Geiser	<input type="text"/>
Tipo remitente	<input checked="" type="radio"/> Todos <input type="radio"/> Profesional <input type="radio"/> Entidad
Tipo destinatario	<input checked="" type="radio"/> Todos <input type="radio"/> Profesional <input type="radio"/> Entidad



## A Novedades en las búsquedas

2 El sistema permitirá búsqueda predictiva (a partir de un caracter) en traslados y en libreta de destinatarios.

### Libreta de destinatarios

Escrito de Trámite

Remitente

Titular(\*): BECERRA GÓMEZ, RUTH - Colegio Procuradores Toledo

Destino

Órgano destino

Órgano(\*): Libreta

Orden(\*):

Se permite la búsqueda por cada uno de los campos del listado

Órgano	Orden	Código	Comunidad	Provincia	Partido Judicial
AJUD. PROVINCIAL CIVIL/PENAL SECCION N.11	Civil	2807927011	Comunidad de Madrid	Madrid	Madrid
AJUD. PROVINCIAL CIVIL/PENAL SECCION N.11	-	2807927011	Comunidad de Madrid	Madrid	Madrid

### Traslado de copias

Traslado de copias

Se permite la búsqueda por cada uno de los campos del listado

Destinatarios del Traslado

PROCURADOR	NÚMERO COLEGIADO	COLEGIO	MUNICIPIO
<input type="checkbox"/> DOMÍNGUEZ RIAL, IATHIAS	000000	Ilustre Colegio de Procuradores de Burgos	Burgos
<input type="checkbox"/> VAQUERO MOZO, OSCAR	000000	Ilustre Colegio de Procuradores de Burgos	Burgos
<input type="checkbox"/> Abogada del Estado Burgos			Burgos

Añadir



## B Mejora en los formularios de intervinientes

1 Se incluyen mejoras en el formulario de intervinientes:

1.1 Posibilidad de informar de una segunda dirección.

1.2 En el caso de que se seleccione “España” como país, es posible predecir el código postal a partir de los datos de la dirección (Provincia, Municipio, Nombre de vía), si para la vía existe más de un código postal, éstos se muestran en un desplegable.





## B Mejora en los formularios de intervinientes

### 1.3 También se pueden rellenar los campos de forma manual.

**Dirección del Interviniente**

Pais:

Provincia(\*):

Municipio :

Dirección no catalogada ← Si se selecciona "Dirección no catalogada" la dirección se informa de manera manual

Tipo de Vía:

Nombre de Vía:

Código Postal (\*):

S/N  Número:  Bloque:  Escalera:  Piso:  Letra:

## C Mail de rechazo a sustitutos y autorizados

### 1 Se envía mail informando de rechazos a usuarios sustitutos y autorizados.

#### Cancelacion de escrito

Su escrito con identificador de LexNET 202310560305257 ha sido cancelado. [Acceder al mensaje](#)

Buzón del usuario titular

**Buzón:** [13131313] GONÇALVES CASTAÑEDA DANIEL DUARTE Ilustre Colegio de Abogados de Burgos

**Identificador de Lexnet:** [202310560305257](#)

**Asunto:** Apelación Juicio inmediato sobre delitos leves [ADI] (PENAL)

**Fecha de cancelación:** 19/07/2023

**Motivo de la cancelación:** El procedimiento de destino no existe

Este mensaje se dirige exclusivamente a su destinatario y puede contener información privilegiada o confidencial. Si no es Vd. el destinatario indicado, queda notificado de que la utilización, divulgación y/o copia sin autorización está prohibida en virtud de la legislación vigente. Si ha recibido este mensaje por error, le rogamos que nos lo comunique inmediatamente por esta misma vía y proceda a su destrucción.

Antes de imprimir este mensaje, piense si es necesario. El medio ambiente está en nuestras manos.



GOBIERNO  
DE ESPAÑA

MINISTERIO  
DE JUSTICIA

CONSEJO GENERAL DE LA ABOGACÍA ESPAÑOLA

Nº Registro: RS-010215  
Of. Registro: Recoletos  
11/09/2023 13:59:21  
Página: 10 de 11

REGISTRO SALIDA

LexNET  
Justicia

# LexNET – Nueva versión

## INTERRUPCIÓN DEL SERVICIO



**Inicio:** 29/09/2023 a las 20:00  
**Fin:** 30/09/2023 a las 00:00  
**Motivo:** despliegue de nueva versión



La Dirección General de Transformación Digital de la Administración de Justicia informa que, **por el despliegue de una nueva versión, el servicio de LexNET no estará disponible en el período arriba indicado.** Se adjunta la guía de novedades.

Una vez se recupere el servicio normal, se publicará el correspondiente justificante en los lugares habituales destinados para ello.

**Se ruega transmita esta información a quien estime necesario**

*Muchas gracias por su colaboración*

Para consultas, incidencias o solicitud de formación, por favor, contacte con el CAU:



<https://www.administraciondejusticia.gob.es/contacto>